4週連続、テイルズ オブ デスティニーファンに贈るキャラクターファンブック

週刊テイルズ オブ デスティニー® Vol.1

Weekly Tales of Destiny

Yahoo!ケータイ・i-mode・EZweb対応!
オリジナル待受画像
無料プレゼント!
2007年1月12日まで配信

キャラクターの魅力を伝えるビジュアルが満載!

世界を読み解く各設定画とキーワード解説に
「テイルズ オブ」シリーズ情報もまとめて収録!

スタン・エルロン役 関智一さんの声も掲載!

ここでしか手に入らない!
特製マウスパッド付き!

Tales of Destiny
テイルズ オブ デスティニー®

ゲーマガ
SoftBank Creative

©いのまたむつみ ©NBGI

NINTENDO DS
namco
オレの中の獣が目覚める。
魂を呼び覚ますRPG
TALES OF THE TEMPEST®
テイルズ オブ ザ テンペスト
NOW ON SALE
CERO A 全年齢対象
希望小売価格 4,800円（税込価格 5,040円）
©いのまたむつみ ©NBGI NINTENDO DS・ニンテンドーDSは任天堂の登録商標です。
バンダイナムコゲームスチャンネル http://www.bngi-channel.jp/ バンダイナムコゲームステーション 03-3375-7656
株式会社バンダイナムコゲームス
BANDAI NAMCO Games

PlayStation®Portable
namco
新たな伝説の旅は、フルボイスではじまる。
声が彩る、伝説のRPG
テイルズ オブ ファンタジア
TALES OF PHANTASIA®
フルボイスエディション
NOW ON SALE
CERO A 全年齢対象
希望小売価格4,800円（税込価格5,040円）
© 藤島康介 © 1994-2006 NBGI "PS"、"PlayStation" および "PSP" は株式会社ソニー・コンピュータエンタテインメントの登録商標です。
バンダイナムコゲームスチャンネル http://www.bngi-channel.jp/ バンダイナムコゲームステーション 03-3375-7656
株式会社バンダイナムコゲームス
BANDAI NAMCO Games

ソーディアンに導かれ集う戦士たち
Main Character Graffiti①

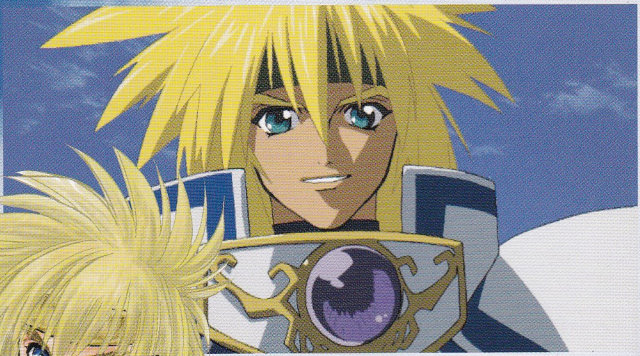

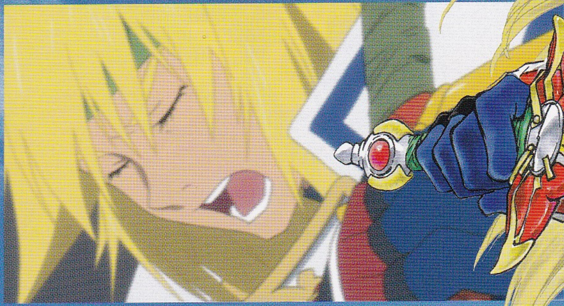

Stan Aileron
スタン・エルロン

俺の大切な人たちがいる、この世界を守りたい！

DATA
年齢：19歳
身長：172cm
体重：63kg
武器：ソーディアン“ディムロス”
声優：関 智一

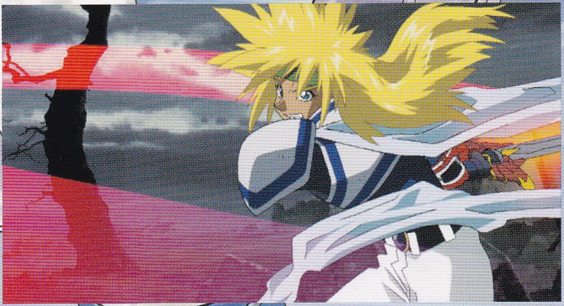

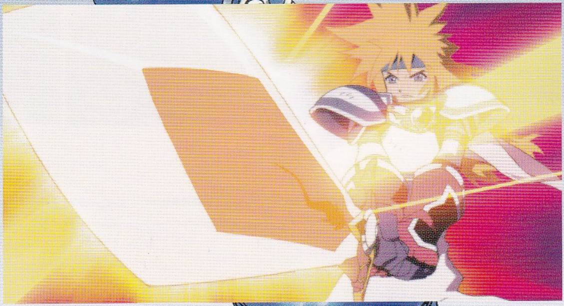

野心を胸に田舎を出た熱血正義漢

フィッツガルド地方のリーネ村出身の熱血正義漢。大国セインガルドに仕官して名を成そうと、故郷を飛び出して飛行竜に密航、そこでソーディアン“ディムロス”と運命的な出会いを果たす。

のどかな田舎村で育ってきたためか、底抜けに人が好く純真。逆に言えば世間を知らない。やや調子に乗りやすいところがあるものの、芯の強さは本物。どんな困難に直面しても己の信念を曲げないだけの意志力を備えており、その強さと前向きさで仲間たちを引っ張っていく。

素直すぎて、ほかの人が信じないような嘘や冗談を真に受けてしまうことも。直情的な熱血漢だが決して粗野ではなく、特に目上の者には礼儀正しい。

田舎の村で、妹のリリスと共に祖父に育てられてきた。両親を早くに亡くしていることもあって家族への思いは強く、2人を幸せにしたいと考えている。

Rutee Kartret
ルーティ・カトレット

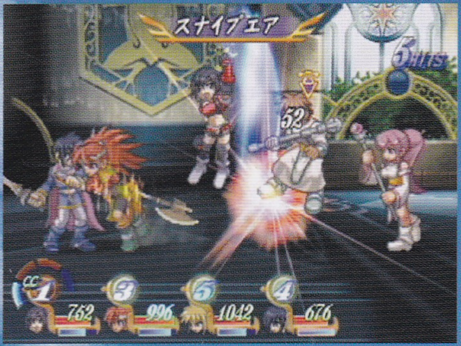

DATA
年齢：18歳
身長：157cm
体重：46kg
武器：ソーディアン“アトワイト”
声優：今井 由香

レンズのためならどこまでも。
危険を顧みず突っ走る！
…それがレンズハンターの生き様よ

金にシビアな凄腕レンズハンター

セインガルド王国はクレスタ出身のレンズハンター。輸送中のディムロスを奪おうと飛行竜に潜入し、そこで初めてスタンと出会う。そして飛行竜墜落後、何かに導かれるように彼と再会する。

勝ち気かつ強引、そのうえ金に対する執着が凄まじく強いリアリストで、稼ぎのためなら犯罪すれすれの行為にも手を染める。そのため「強欲の魔女」などと揶揄されることもしばしば。そうした行動の裏には、とある事情が隠されているのだが、本人は自らについて多くを語ろうとはしない。

スタンとは対照的な、世間のせちがらさを知り尽くしている現実主義者だ。

ソーディアント“アトワイト”とは古い付き合いらしい。あくどいやり口をアトワイトにとがめられることも多いが、本人はあまり気にしていない様子。

Status

Emotional Card Chat

うぬぼれるな。おまえなど
実力不足だといっただろう

SWORDIAN Dimlos
ソーディアン ディムロス

一本気で熱い武人

火属性のソーディアン。飛行竜で輸送されていたときにスタンと出会い、彼と契約を結ぶ。正義感の強い堅物で、少々説教癖あり。スタンに対しては厳しい師匠のように接するが、時に彼以上の熱血、猪突猛進ぶりを見せる。天地戦争時には、中将という高い地位にありながら常に最前線で戦い、斬り込み隊長として強力なリーダーシップを発揮。熱い性格と勇猛な戦いぶりから「核弾頭」の異名をとっていた。

DATA

人格投影者	ディムロス・ティンバー
マスター	スタン・エルロン
声優	置鮎 龍太郎

SWORDIAN Atwight
ソーディアン アトワイト

包容力のある大人の女性

水属性のソーディアン。マスターであるルーティのことを生まれた頃から見てきており、彼女にとって姉のような存在になっている。暴走しがちなルーティをたしなめることも多い。理知的で包容力のある女性だが、落ち着いた物腰の奥に激情を秘めてもいる。天地戦争時の階級は大佐で、衛生兵長として活躍。地上軍の長老的存在で、やはりソーディアンのオリジナルマスターであるラヴィル・クレメンテの主治医でもあった。

DATA

人格投影者	アトワイト・エックス
マスター	ルーティ・カトレット
声優	宇和川 恵美

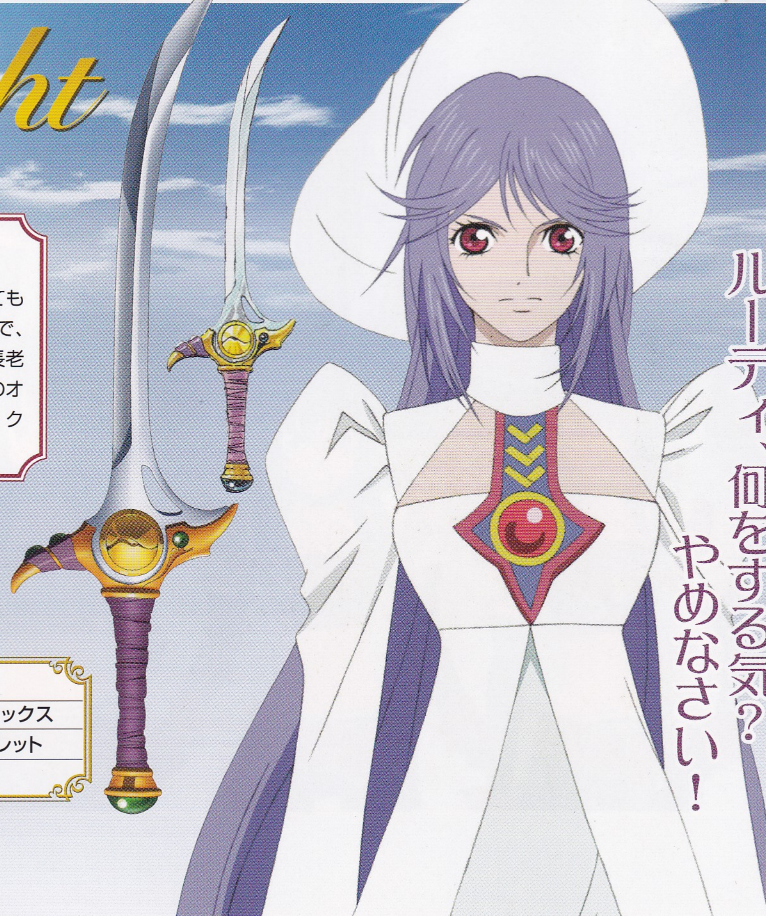

ルーティ、何をする気？
やめなさい！

雪が降ると、昔のことを、
思い出せそうな気がしてな……

Mary Agent
マリー・エージェント

記憶を失った女戦士

ルーティと行動を共にする屈強な女戦士。大らかな性格の持ち主で、記憶の大部分を失っているが普段の態度は明るく、そのことをあまり感じさせない。巨大な斧を軽々と操って勇猛に戦ううえ、口調もあまり女性的ではないため男っぽく見えるが、実はかわいい物が好きだったり料理が得意だったりする。また、金が絡むと周りが見えなくなってしまいがちなルーティに比べて判断が冷静で、彼女の無茶を押し止めることもある。

DATA
年齢：24歳
身長：170cm
体重：54kg
武器：斧
声優：天野 由梨

Status

Emotional Card Chat

“剣とレンズの世界”の全貌

World of Destiny [1]

数々の独自要素に彩られた『TOD』の世界。本コーナーでは毎回、その詳細を紹介していく。今回はまず、基礎的な部分を解説していこう。

Overview 世界概要

物語の舞台となるのは、5つの地方から成る惑星。太古の大戦「天地戦争」により技術が衰退してしまった世界だ。人々の生活、文化水準は、地球でいえばおおよそ中世末期〜近世程度だが、技術体系が地球とは異なるうえ、天地戦争時代のオーバーテクノロジーなども存在するため、一概に比べることはできない。

現在、各地方は主に王制の国家に統治されており、世界は表面的には平穏である。しかし、天地戦争時の勢力関係を原因とする地域間の感情対立や貧富の格差の拡大など、内にくすぶる問題は少なくない。

国境は厳密に策定されている。各国の関係も、決して良好なばかりではない。

History 歴史——彗星の衝突と天地戦争

1000年前、この惑星に特殊な物質で構成された彗星が衝突した。衝突で生じた粉塵が太陽光を遮り、世界には氷河期が到来。人類は絶滅の危機を迎える。しかし人々は、彗星がもたらした物質から超エネルギー源「レンズ」を開発することに成功。その力を用いて、太陽の光が届く空高くに都市を建造するという計画に着手する。計画は成功するが、完成した空中都市ダイクロフトに移住できたのは特権階級の人間のみ。しかも彼らは、自らを「天上人」と称し、地上の人々を強圧的に支配するようになった。この圧政は「地上人」の反発を生み、やがて地上世界と空中都市との間で「天地戦争」が始まる。戦争は終始、地の利と技術力に勝る天上軍が優位を保ったまま展開。しかし、地上軍は亡命してきた科学者チームの救出を転機に開発された、ソーディアンの力で奇跡的に勝利。地上人たちは、過ちを繰り返さないため、空中都市や超兵器を海底に封印……レンズを用いた超技術群は忘れられていった。

- 彗星衝突・氷河期の到来
- レンズの発明・空中都市計画
- 空中都市の完成
- 天上人による地上支配の始まり
- 天地戦争の勃発
- 地上軍の勝利
- 空中都市と超兵器の封印
- レンズ技術の衰退
- スタンたちの時代

空中都市はダイクロフトを皮切りに、最終的には8つ建造されたといわれている。

天上軍の圧政の象徴が、空中から地上を無差別攻撃する大型兵器ベルクラントだ。

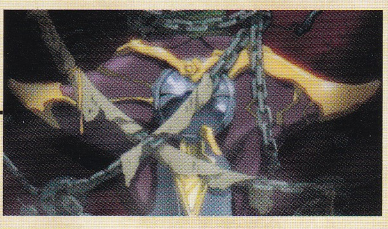

天地戦争の終結後、ソーディアンたちも自らの意志で長い眠りに就いた。

戦争の影響はいまも残る。たとえば、天上人の末裔は他の人々と衝突しがちだ。

この世界の過去と未来が描かれる続編

プレイステーション2でリリースされている『テイルズ オブ デスティニー2』は、スタンたちの息子の世代が活躍する作品。そのストーリーは、主人公たちが時間を越えて戦いを繰り広げるというもので、彼らは天地戦争の時代にも行くことになる。そのため本作では、『TOD』主要登場人物のその後を確認できるのはもちろん、ソーディアンに人格を宿した者たちの活躍まで見ることができるのだ。

Keyword 重要語――『TOD』世界を特徴付ける要素

レンズ

『TOD』世界の技術の核となる存在が「レンズエネルギー」と呼ばれる超エネルギーを宿す結晶体「レンズ」だ。レンズは、彗星に含まれていた物質を特殊な方法で精製、研磨することで作られ、6cm級、1m級、6m級の3種類が存在。大きさに比例して、含まれるエネルギー量も大きくなる。古代の超兵器や空中都市はすべて、このレンズを動力源としていた。レンズの精製技術ははるか昔に失われており、そこからエネルギーを引き出す方法も大戦終結後に忘れられたが、近年、オベロン社が限定的ながらレンズ技術を甦らせ、注目を集めている。ちなみにレンズには、生物を強大化、凶暴化させる力もあり、この世界のモンスターはすべて、レンズを飲み込んでしまった野生生物か、天地戦争期に晶術で生み出された生物兵器の生き残りである。

レンズ製品により勢力を伸ばすオベロン社

長く失われていたレンズ技術を復活させ、知名度を高めた組織がオベロン社だ。同社は、レンズ技術を用いた便利な生活用品を量産して販売。その大ヒットで急成長し、ほとんどの主要都市に支店を出すまでになった。また、彼らがレンズを高く買い上げるようになったことから、モンスターが体内に蓄えたレンズを集めることで生計を立てようとする者が急増。彼らは「レンズハンター」と呼ばれている。

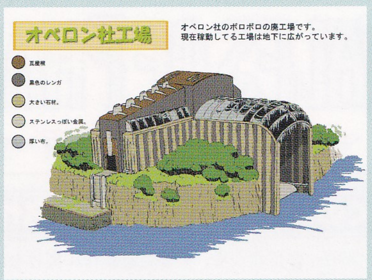

レンズ製品を生産しているオベロン社の工場。生産物は、家庭用品を中心に多岐に渡る。

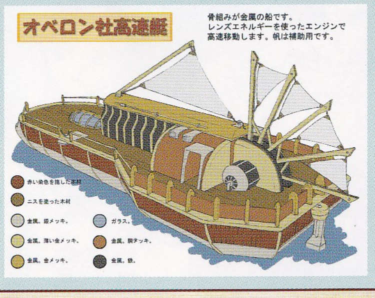

レンズを利用した高速船も開発。製品販売だけでなく、これを用いた運搬サービスでも利益を上げている。

ストレイライズ神殿

この世界には、アタモニという全知全能の女神に対する信仰が広く浸透している。このアタモニ信仰を主導する組織がストレイライズ神殿だ。大司教、司教、大司祭、司祭、神官という5つの階級に分けられる神殿の構成員は、アタモニに使える聖者として、また当代一流の知識人として、多くの人々の尊敬を集めている。総本山はセインガルドにあり、そこには世界にひとつしかないといわれている6m級レンズ「神の眼」が安置されているとの噂も。ちなみにアタモニ信仰の形態は必ずしも一様ではなく、たとえば、どんな生物をアタモニの使いとするかは地方によって異なっている。

世界のどこへ行っても、ストレイライズのことを口にする者が必ずいる。アタモニは、それだけ広く信じられているのだ。

セインガルド北部に総本山があるほか、カルバレイスの首都であるカルビオラにも大規模な神殿が存在する。

ソーディアン

天地戦争末期に、天上側からの亡命者がもたらした超高純度レンズ「ユニット」を核として、地上軍が作り上げた局地戦用決戦兵器。全部で6本が生み出されたといわれている。最大の特徴は、マスターと呼ばれる使い手に、高度な戦闘用晶術を使う能力を与えること。さらに、局面に応じて性能を変える能力や、ほかの武具を強化する能力すら備えた、個人携行型の武器としては究極といえる存在だ。欠点は、剣の腕前などとは別のところで使い手が限定されること。マスターとなるにはコアとの精神同調が必要で、それには特殊な先天的才能が必要となるのだ。最初に使い手となった「オリジナルマスター」の人格が同調によりコアに投射され、それが残留した結果、意志を持つ剣と化した。

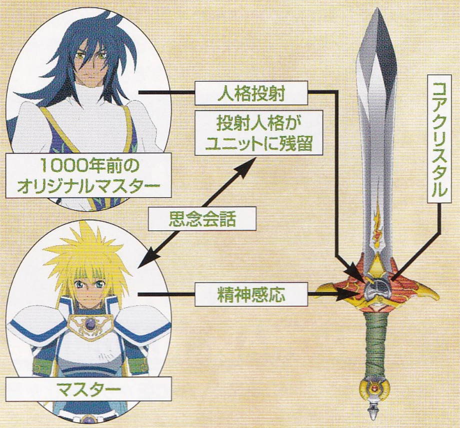

ソーディアンのマスターには、失われた晶術を操る力が与えられる。

飛行竜

物語の幕開けの場となる「飛行竜」も、ソーディアン同様、ロストテクノロジーの産物のひとつ。天地戦争以前に作られたと思われる、全長100mを誇る半生体の飛空機械で、体内には居住と積載のためのスペースが、頭部には操縦のためのブリッジが設置されている。また尾の部分は、緊急脱出用ポッドのカタパルトとしても機能する。原材料は生体金属、動力源はもちろんレンズだ。現在、稼働状態にある飛行竜は一体しか確認されておらず、それはセインガルド王国の管理下にある。いうまでもなく大変な貴重品であり、また古代の遺産のなかでも特に高度な技術で作られているためメンテナンスが難しいということもあって、国賓クラスの人間や重要物資の搬送にしか使われていない。

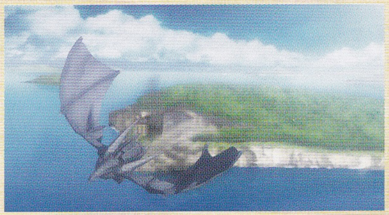

存在自体は非常に有名だが、密航でもしない限り一般人が搭乗することはできない。

飛行竜 外観が生物的なのは、生体金属を用いた一種の人造生命体であるため。古代の超技術の塊とでもいうべき存在だ。

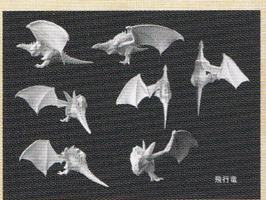

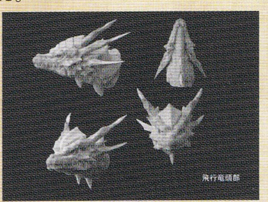

海竜 天地戦争以前には、飛行竜と系統を一にする存在が何体か生み出された。そのうちの一体が、飛行竜の海中バージョンといえる海竜だ。

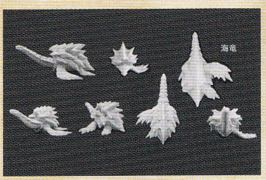

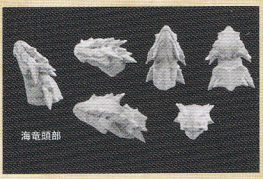

『テイルズ オブ』シリーズが、一から十までまるわかり!

Tales Network
テイルズ ネットワーク[1]

本コーナーでは、最近のリリース作を中心に『テイルズ オブ』シリーズの膨大な作品群を紹介! 今号のメインは、シリーズの原点『テイルズ オブ ファンタジア』の最新移植版だ。

クレス・アルベイン
声優:草尾 毅
穏やかで優しく、かつ勇敢さも兼ね備えた主人公。家族の仇を追って戦うなかで、さまざまな経験を重ねていく。

ミント・アドネード
声優:岩男 潤子
癒しの力である法術を操る、大人しく控えめではあるが、芯が強く気丈な一面も持っている女性。牢に囚われていたときにクレスと出会い、以後、彼と行動を共にする。

チェスター・バークライト
声優:伊藤 健太郎
クレスの幼なじみにして大親友。両親を早くに亡くし、妹と2人で暮らしてきた。努力家でしっかり者だが、斜に構えたところがある。

アーチェ・クライン
声優:かない みか
明るく元気で、感情をストレートに出すタイプのハーフエルフ。エルフの血が流れているため、魔術を使うことができる。

クラース・F・レスター
声優:井上 和彦
人間には使えないとされる魔術の研究を重ね、召喚術を修得するに至った男。やや偏屈なところもあるが、根は優しく面倒見がいい。

藤林すず
声優:川田 妙子
忍者の頭領の孫娘で、立派な忍者となるべく、自らを厳しく律してきた。そのため感情表現が下手だが、本来は素直で優しい少女だ。

ワイド画面で甦るシリーズの原点

テイルズ オブ ファンタジア
TALES OF PHANTASIA® ～フルボイスエディション～

- ●バンダイナムコゲームス
- ●プレイステーションポータブル(PSP)
- ●声が彩る、伝説のRPG
- ●発売中
- ●5,040円(税込)
- ●1人プレイ
- ●CERO：A(全年齢対象)

多くのハードに移植された名作の集大成

シリーズの一作目ながら、今なお最新作に負けないほどの人気を誇る傑作『テイルズ オブ ファンタジア』。オリジナルのスーパーファミコン(SFC)版をベースに、移植のたび進化や変化を遂げてきた本作の最新バージョンが、このPSP版だ。遊びやすく爽快な格闘ゲーム風戦闘システム、キャラ描写を重視したストーリーなどの基本部分はそのままに、主にグラフィックとボイスを修正＆強化。従来、二頭身だったバトルキャラクターが三頭身に、全シーンのグラフィックがPSPのワイド画面にフィットするようリライトされ、さらにメインイベントが『TOP』としては初めてフルボイス化されている。このフルボイスは、他のハードでプレイ済みのファンにとっても見逃せない要素。もちろん『TOP』未プレイの人には絶対的にお勧めの一作だ。

戦闘時のパーティキャラが三頭身に。従来のバージョンから、雰囲気がかなり変わっている。

定評あるドラマがフルボイスで展開

物語は、王道的なファンタジー世界を舞台に展開。家族を殺された主人公クレスと仲間たちの、時を越えた戦いが描かれていく。フルボイスの名は伊達ではなく、メインストーリーのイベントに登場するキャラは、端役に至るまで全員ボイス付きだ。

『TOP』はアニメ化もされているが、セリフの流用はなく、すべて録り下ろされている。

トリニクス・D・モリスン
声優:石塚 運昇
かつてダオスを封印した法術士の一人で、クレスたちの重要な協力者となる人物。彼の渋さあふれるセリフも、すべて声付きで楽しめる。

ダオス
声優:森川 智之
頻発する事件の裏で暗躍する人物。時空転移という超常的な能力を持つ。複数の町や村を壊滅させるが、その真意は謎に包まれている。

PS版とGBA版、両方の追加要素を統合

本作のもうひとつの特徴が、SFC版からの強化が著しかったプレイステーション(PS)版がベースになっていつつ、後に登場したゲームボーイアドバンス(GBA)版の追加要素も盛り込まれているという点。過去の移植版それぞれの長所を集大成した作品なのだ。

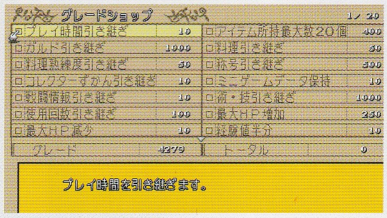

周回プレイをやりやすくしてくれるグレードショップなど、PSP版独自の要素も追加。

ブラムバルド・ミレネー
声優:稲田 徹
人里離れた水鏡の森に隠れ住む、エルフ族の若き族長。弓と魔術に秀でる優秀な人物で、GBA版で描写が深まったキャラでもある。

アーシア
GBA版で追加されたキャラで、もちろん本作にも登場。本物を越える作品を生み出すとさえいわれている、稀代の天才彫刻家だ。

© 藤島康介 ©1994-2006NBGI

『テイルズ オブ ファンタジア』から始まるシリーズ正伝作品紹介[前編]

1994 [スーパーファミコン] テイルズ オブ ファンタジア

王道的なキャラ＆ストーリーと独創的なシステムの両方が高い評価を受け、シリーズ化への道を切り開いた作品。『テイルズ オブ』最大の特徴である、アクション性の高い格闘ゲーム風バトルが、すでに搭載されている。

キャラの魅力を引き立てる要素を多数追加。以後の作品の基本形となった。

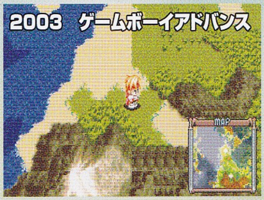

移植第2弾のGBA版。各種新しいイベントが追加された。

©藤島康介 ©NBGI

1997 [プレイステーション] テイルズ オブ デスティニー

アニメや連続技（コンボ）システムなどを初めて採用。世界観やストーリーの面で、王道的だった『ファンタジア』とはうって変わって独自性が強く打ち出されていることと、キャラを見せることが重視されているのが特徴だ。

今回のPS2版の原点

本作は言うまでもなく、本誌で扱っているPS2版『TOD』のベースとなった作品。ただし、システムはもちろん物語の細部も、PS2版とはかなり異なっている。

©いのまたむつみ ©NBGI

2000 [プレイステーション] テイルズ オブ エターニア

文化が異なる2つの世界の対立と交流を描く作品で、ディスク3枚組という大ボリュームで登場。主人公が冒険嫌いで安定指向であるというのが斬新だった。PS版『TOP』の正統進化版といえるシステムが搭載されている。

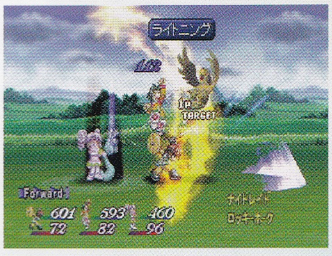

2005年、PSPに登場

『TOE』はPSPに移植されている。PS版からの変化は『TOP』ほどには大きくないが、人気の高い傑作を原版そのままに携帯機で楽しめるということで好評だった。

©いのまたむつみ ©NBGI

2002 [プレイステーション2] テイルズ オブ デスティニー2

現時点でシリーズ唯一の続編作品。スタンの息子カイルが、歴史改編を防ぐため時を越えて戦う。戦闘が、これまでの攻めの爽快感を重視する方向から駆け引きを重んじる方向に変わっているなど、従来作からの変化が大きい。

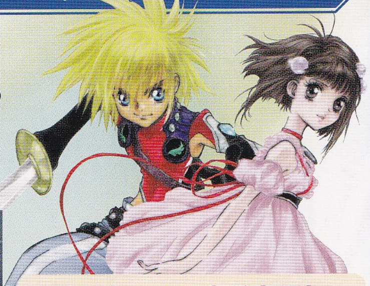

2007年、PSP版発売予定

2007年には、この『TOD2』もPSPに移植される予定。PS2作品の移植はシリーズ史上初めてなので、どのような仕上がりになるのか楽しみなところだ。

©いのまたむつみ ©NBGI

テイルズ オブ モバイル情報局

ゲーム機向けの作品ばかりでなく、携帯で展開する「テイルズ オブ モバイル」の情報もお届け！ まずは現在、配信が進行している『テイルズ オブ ヴァールハイト』を紹介しよう。

Tales of Mobile TALES of WAHRHEIT テイルズ オブ ヴァールハイト

©2005 NGBI キャラクターデザイン：椎名優

- ●バンダイナムコゲームス
- ●RPG
- ●2006年6月15日配信開始（全12章中5章まで配信中）
- ●525円（月額）
- ●90X iシリーズ以降
- ◆アクセス方法

iメニュー＞メニューリスト＞ゲーム＞ロールプレイング＞テイルズ オブ モバイル

進化を続けるモバイル版の最新作

武器商人の息子として不自由なく育ってきた少年セルツの冒険と成長を描く、「モバイル」RPGシリーズの第3弾が本作。独自のリアルタイムバトル、戦闘ボイス、パーティ内会話など『テイルズ オブ』を特徴付ける要素の多くが搭載された本格的な作品で、さらに前作までにはなかった、周回プレイのための要素であるグレードシステムまで用意されている。

セルツ・ヴァクストゥーム

声優：河野 裕

武器商人の息子で、明るく純粋だが世間知らず。父の仕事に何の疑問も持たず、憧れさえ抱いていたが……。

ヴィラ・ツァールハイト

声優：稲垣 美和子

魔法使いの名門であるツァールハイト家の娘で、おっとりとした癒し系の少女。お菓子が大好き。

ブリッツ・ヴィント

声優：木下 尚紀

セルツの父にボディーガードとして雇われていた剣豪。師匠の仇を探している。口は悪いが意外と優しい。

無料体験版も配布中！

『テイルズ オブ モバイル』サイトでは、本作の体験版を配布している。サイトには、このコードでアクセス可能だ。

※90Xiシリーズ以降対応

テイルズ オブ チャットルーム♪ Vol.1

スタン・エルロン役
関　智一

最後に、主人公スタン役の声優、関智一さんのコメントをお届けしよう。PS版から9年の間に、このキャラを何度も演じてきている関さんだが、今回は過去を意識せず自然体で役作りをされたようだ。

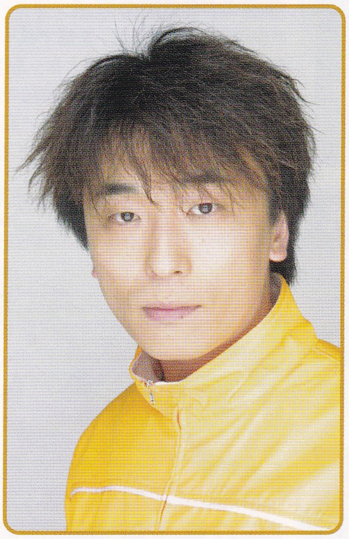

PROFILE

9月8日生まれ。アトミックモンキー所属。また、劇団ヘロヘロQカムパニーの座長でもある。代表作は「ドラえもん」(骨川スネ夫役)、「機動武闘伝Gガンダム」(ドモン・カッシュ役)、「機動戦士ガンダムSEED」(イザーク・ジュール役)他。

素直に感じたままに「スタン」を演じました

『テイルズ　オブ　デスティニー』(以下TOD)から9年。今回の出演のお話がきたときは、「おっ、きたなァ～～～!」というのが、最初の感想でした。最新作ですが、懐かしい作品でもありますからね。

続編である『TOD2』やドラマCDなどで何度も演じているんですが、これまでを意識することなく、素直に、感じたままに「スタン」を演じさせてもらいました。なので、収録に苦労したということは特になかったですね。ゲームの収録って1人で行うことが多いんですが、『TOD』は、ほかの出演者の方と一緒だったので、とても和やかで楽しい収録でした。

「スタン」を一言で表すと…田舎者?かな。純粋なところが魅力的なんじゃないかと。以前から好きなキャラクターの一人ではありましたが、今回の収録を終えて、ますます「スタン」が好きになりましたね。

どのシーンも2回目になるので、どれもなつかしかったという想いのほうが強かったんですが、同じように懐かしさを感じる方も、また今回初めてこの作品に触れる方も、最後まで『テイルズ　オブ　デスティニー』を楽しんでほしいですね。きっとすてきな冒険が体験できますよ。

週刊テイルズオブデスティニー Vol.1®
CONTENTS

メインキャラクターグラフィティ[1] ……… 4
ワールド オブ デスティニー[1] ……… 10
テイルズネットワーク[1] ……… 12
テイルズ オブ チャットルーム♪[1] ……… 14

構成・執筆　本澤　徹
デザイン　遠山香織(akanesus)

編集　エンタテインメント書籍編集部(山田 純二)
編集協力　ゲーマガ編集部(野原生好)

制作協力／監修
株式会社バンダイナムコゲームス

発行人　新田光敏
編集人　北村州識
販売　浦島弘行、佐藤公昭、正木幹男、夏井義枝
制作業務　植草光男
印刷　錦明印刷株式会社

制作　ソフトバンク クリエイティブ株式会社
〒107-0052　東京都港区赤坂4丁目13番13号
販売　TEL 03-5549-1201
編集　TEL 03-5549-1164

©いのまたむつみ　©NBGI
©SOFTBANK Creative Corp.

Printed in Japan

■落丁本・乱丁本は小社販売にてお取り替えいたします。
■禁無断複製
■本書に関するお問い合わせは、平日の午後4時から午後6時の間に電話番号03-5549-1164でお受けしています。
※ゲーム内容に関するお問い合わせには一切お答えできませんのでご了承ください。

待受画像プレゼント!

購入してくれたみんなへ、本誌の表紙を使った待受画面のプレゼントだ(Yahoo!ケータイ、i-mode、EZweb対応)。待受画面のゲット方法は、下に掲載しているQRコードを読み取り、特設サイトへ飛ぶだけ!　2007年1月12日まで配信。

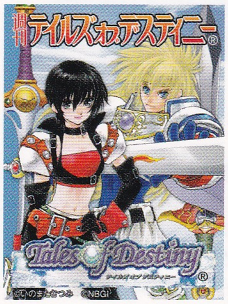

4号連続!
毎号、表紙の待受画像を用意します!　4号分、4枚コンプリートせよ!

※QRコード読み取り非対応の携帯の方はコチラにアクセス!
http://bngnet.jp/cmn/top/1wvl/
待受画像の登録方法などは、お使いの携帯のマニュアルを参照してください。

ゲーマガ 12月号 絶賛発売中!!

特別定価980円

ゲーマガは毎月30日発売

特集
プレイステーション3の衝撃
いよいよ発売の新ハードを徹底解析!
注目PS3タイトルを含めたソフト購入ガイド

永久保存版
リーフ×アクアプラス スペシャルリーフレット

豪華2枚組! 101タイトル240分!
ゲーマガ スペシャル ハイブリッドDVD
「真・三國無双BB」体験版
「テイルズ オブ デスティニー」の最新映像を収録!

ソフトバンク エンタ書籍ラインナップ

書名	価格	ジャンル
好評発売中		
バーチャファイター5 テクニカルブック	¥1,600	AC
新説 RPG幻想事典	¥1,890	TRPG
リネージュII クロニクル5 アペンドブック	¥1,575	PC
メルティブラッド アクトカデンツァ 公式コンプリートガイド	¥2,100	PS2
マスターピース ゼータ・ガンダム	¥2,520	ホビー
トリックスター+ プレミアブック+アイテム	¥2,100	PC
おねがいマイメロディ&おねがいマイメロディくるくるシャッフル!	¥2,500	アニメ
麻雀格闘倶楽部5 ～プロが選んだ神の一打～	¥1,260	AC
12月上旬発売予定		
松原秀典アートワークス	¥2,940	画集
ファイナルファンタジーXI リーダースタイル Ver.061019	¥1,890	PS2・PC
12月中旬発売予定		
Riviera ～約束の地リヴィエラ～ 公式コンプリートガイド+イラストレーション	¥1,890	PSP
テイルズウィーバー エピソード1 マスターズガイド+アイテム	¥2,100	PC
DEADRISING 最終攻略マニアックス	¥2,310	XB360
12月下旬発売予定		
コゲどんぼセレクション CHOCOLA SELECTION 2006(仮)	¥1,785	画集
竹本泉のいろいろぶっく	¥1,260	コミック
テイルズ オブ ザ ワールド レディアント マイソロジー 冒険ガイド	¥1,365	PSP

SBCr shop
http://shop.sbcr.jp/

●SBCrの雑誌/書籍は左記サイトまたは書店にてお求め下さい。
●TEL:03-5549-1201 ※10:00～12:00、13:00～17:00(土・日・祝日を除く)
●Eメール:magazine@softbank.co.jp

ソフトバンク クリエイティブ 株式会社
SoftBank Creative

テイルズ オブ デスティニー Vol.1

『テイルズ オブ』シリーズキャラ満載のファンブック！

ソフトバンク クリエイティブ株式会社　エンタテインメント書籍編集部・編
定価600円（税込）